

1.7 - Gestione Filtri

All'interno di questa maschera l'utente può gestire dei filtri allo scopo di ottenere un elenco di tutti gli [F24 PRENOTATI](#), relativi anche a più clienti.

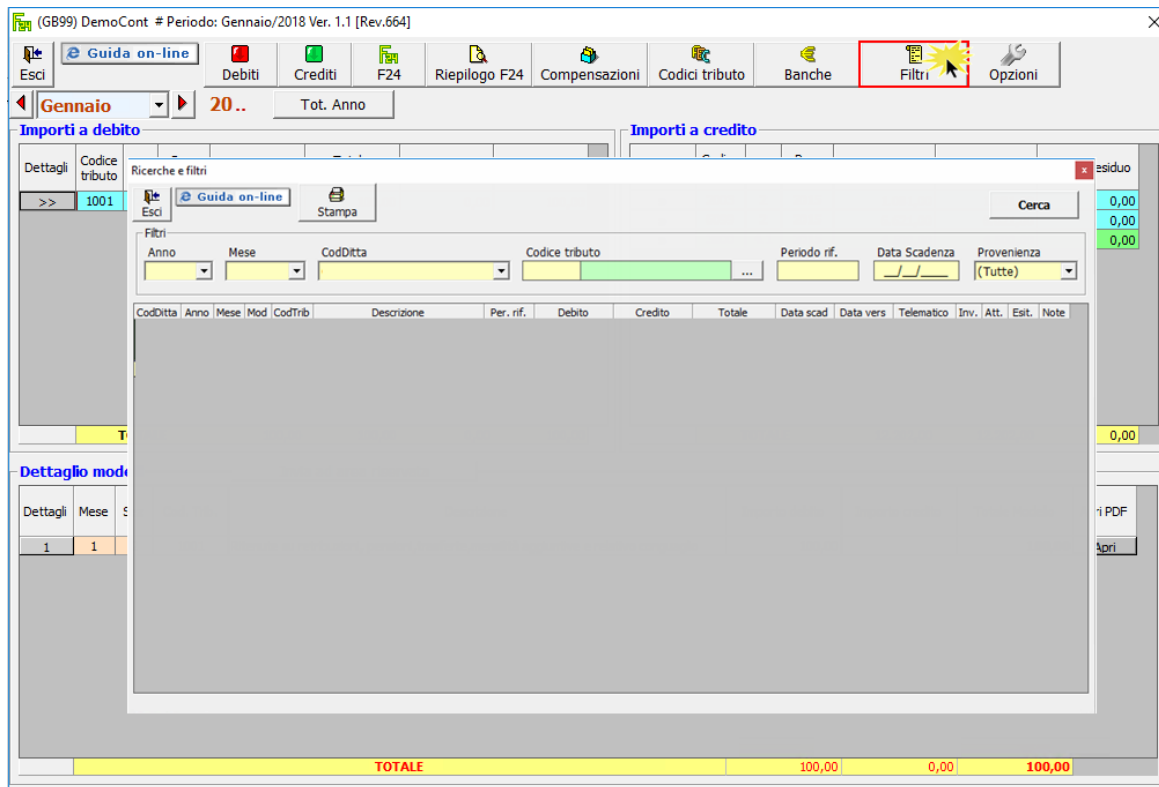

All'apertura, la maschera è già posizionata sull'anno, il mese e la ditta nella quale ci troviamo, ma l'utente può comunque variare questi parametri a suo piacimento.

Si possono effettuare filtri in base a:

- Anno
- Mese (mese nel quale è stato caricato)
- Codice Tributo:

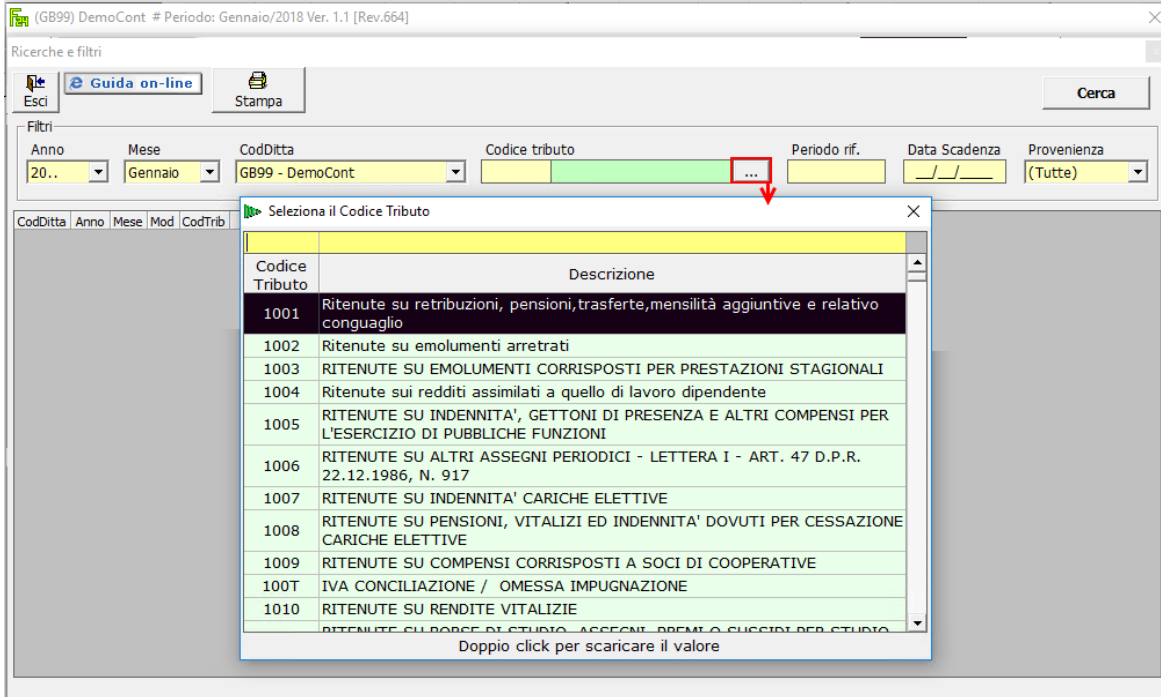

Per eliminare il codice tributo scelto, selezionarlo e cliccare il pulsante "canc" da tastiera.

- Periodo di riferimento (anno/periodo di riferimento del tributo)
- Data di scadenza
- Provenienza: (da Redditi, da Contabilità, Input, Paghe ecc)



Cliccando il pulsante **Cerca**, in base ai filtri scelti, il software darà all'utente un elenco di tutti gli [F24 PRENOTATI](#).

Ricerche e filtri

Filtri: Anno: 20xx, Mese: (Tutti), CodDitta: GBS999 - DemoCont, Codice tributo: ..., Periodo rif.: ..., Data Scadenza: __/__/__, Provenienza: (Tutte)

CodDitta	Anno	Mese	Mod	CodTrib	Descrizione	Per. rif.	Debito	Credito	Totale	Data scad	Data vers	Telematico	Inv.	Att.	Esit.	Note	PDF	Stampa
GBS999	20xx	1	1	1001	Ritenute su retribuzioni, pensioni, trasferte, mensilità aggiuntive e relativo conguaglio	20xx	1.000,00	0,00	1.000,00	02/01/20xx	02/01/20xx	<input type="checkbox"/>	<input type="checkbox"/>	<input type="checkbox"/>	<input type="checkbox"/>	<input type="checkbox"/>	<input type="checkbox"/>	<input type="checkbox"/>
1. Tot. ditta GBS999 DemoCont									1.000,00									
GBS999	20xx	2	1	1001	Ritenute su retribuzioni, pensioni, trasferte, mensilità aggiuntive e relativo conguaglio	20xx	1.000,00	0,00	1.000,00	04/02/20xx	04/02/20xx	<input type="checkbox"/>	<input type="checkbox"/>	<input type="checkbox"/>	<input type="checkbox"/>	<input type="checkbox"/>	<input type="checkbox"/>	<input type="checkbox"/>
2. Tot. ditta GBS999 DemoCont									1.000,00									
GBS999	20xx	3	1	1001	Ritenute su retribuzioni, pensioni, trasferte, mensilità aggiuntive e relativo conguaglio	20xx	1.000,00	0,00	1.000,00	04/03/20xx	04/03/20xx	<input type="checkbox"/>	<input type="checkbox"/>	<input type="checkbox"/>	<input type="checkbox"/>	<input type="checkbox"/>	<input type="checkbox"/>	<input type="checkbox"/>
3. Tot. ditta GBS999 DemoCont									1.000,00									

Numero di righe trovate: 3

Nel dettaglio viene anche evidenziato se per l'F24 prenotato è stata indicata la data di pagamento ed è stato creato il file telematico.

Inoltre, per coloro che hanno la Console Telematica saranno visibili le colonne "Inv.", "Att." e "Esit.", dove viene indicato, per ogni modello F24, se è stato Inviato, se è stata scaricata l'Attestazione e l'Esito del versamento.

Ricerche e filtri

Filtri: Anno: 20xx, Mese: (Tutti), CodDitta: GBS999 - DemoCont, Codice tributo: , Periodo rif.: , Data Scadenza: __/__/__, Provenienza: (Tutte)

CodDitta	Anno	Mese	Mod	CodTrib	Descrizione	Per. rif.	Debito	Credito	Totale	Data scad	Data vers	Telematico	Inv.	Att.	Esit.	Note	PDF	Stampa
GBS999	20xx	1	1	1001	Ritenute su retribuzioni, pensioni, trasferite, mensilità aggiuntive e relativo conguaglio	20xx	1.000,00	0,00		02/01/20xx	02/01/20xx	01/10/20xx 16:40:11	✓	✓	✓			<input type="checkbox"/>
1. Tot. ditta GBS999 DemoCont									1.000,00									
GBS999	20xx	2	1	1001	Ritenute su retribuzioni, pensioni, trasferite, mensilità aggiuntive e relativo conguaglio	20xx	1.000,00	0,00		04/02/20xx	04/02/20xx							<input type="checkbox"/>
2. Tot. ditta GBS999 DemoCont									1.000,00									
GBS999	20xx	3	1	1001	Ritenute su retribuzioni, pensioni, trasferite, mensilità aggiuntive e relativo conguaglio	20xx	1.000,00	0,00		04/03/20xx	04/03/20xx							<input type="checkbox"/>
3. Tot. ditta GBS999 DemoCont									1.000,00									

Numero di righe trovate: 3

Nella colonna "Note" sono visibili gli appunti precedentemente inseriti in "Riepilogo F24", gli stessi sono modificabili ed è possibile inserirne di nuovi, poiché la gestione è sempre la stessa utilizzabile nei due prospetti.

Situazione dei modelli creati - DemoCont

Gennajo 20.. Totale annuo

Tipo	Mese	Mod.	Canc	Importo	Data scadenza	Data pagamento	Be	Inviato	Attestazione	Esito	Modello	Note
F	1	1	X	100,00	15/01/20	15/01/20..	Be					F24 consegnato al cliente
F	1	2	X	650,00	15/01/20	15/01/20..	Be					

Note

F24 consegnato al cliente

Cerca

Codice tributo ... Periodo rif. Data Scadenza Provenienza (Tutte)

Debito	Credito	Totale	Data scad	Data vers	Telematico	Inv.	Att.	Esit.	Note
10									
65									
40									

Note

F24 consegnato al cliente

Conferma



Stampa

L'elenco può essere stampato dal pulsante